



Ville de Lausanne

Service de l'économie

Office d'appui économique et statistique

Lausanne et les villes suisses

City Statistics 2024

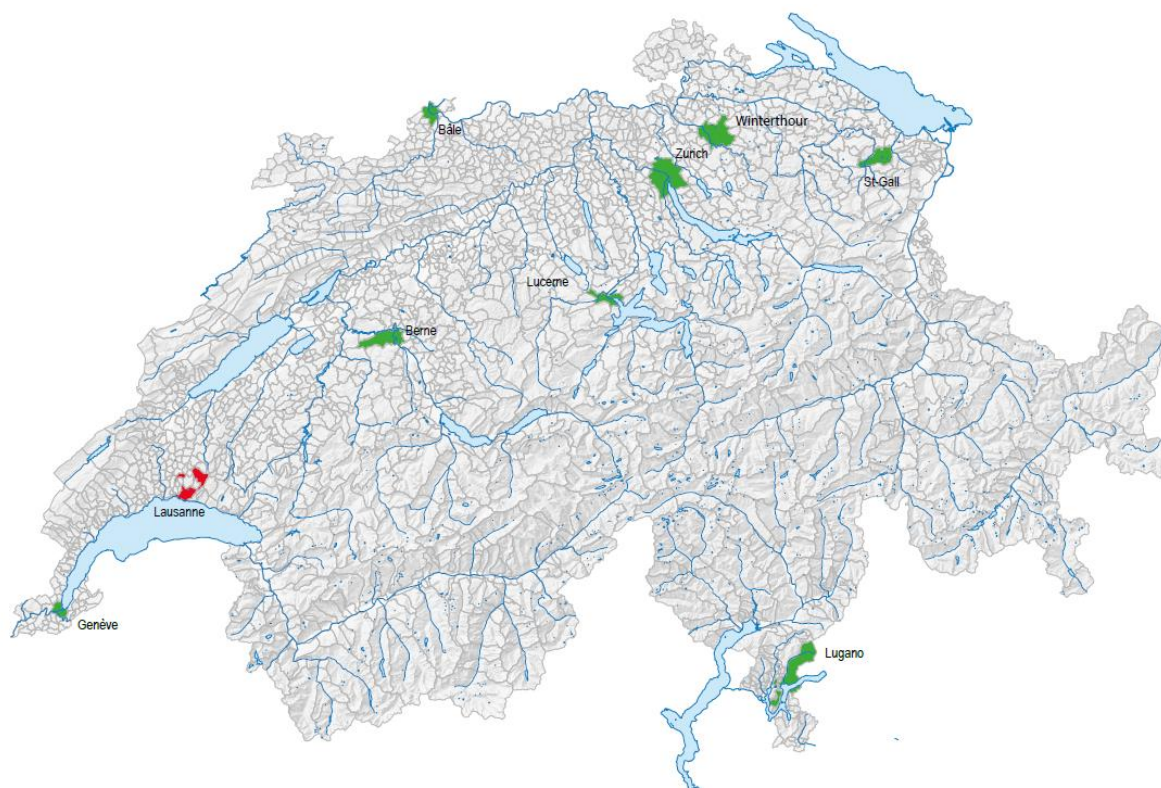

Table des matières

Contexte démographique	3
Contexte économique.....	4
Logement.....	5
Micro atlas suisses, villes.....	6
Micro atlas suisses, agglomérations.....	8

Ville de Lausanne

Direction de la sécurité et de l'économie
Service de l'économie
Office d'appui économique et statistique
Rue du Port-Franc 18
Case postale 5354
1001 Lausanne

statistique@lausanne.ch
www.lausanne.ch/statistique

Dernière mise à jour, octobre 2024

Contexte démographique

Population résidente permanente et densité de population, ville et agglomération ⁽¹⁾, 2023

	Bâle	Berne	Genève	Lausanne	Lucerne	Lugano	St-Gall	Winterthour	Zurich
Population résidente permanente, ville	176'329	136'988	206'635	144'160	85'534	63'495	78'213	119'315	433'989
Population résidente permanente, agglomération	570'567	438'585	618'596	451'504	248'383	153'974	181'347	148'779	1'473'778
Part population agglomération vivant dans la ville	30.9 %	31.2 %	33.4 %	31.9 %	34.4 %	41.2 %	43.1 %	80.2 %	29.4 %
Age médian (en années) ⁽²⁾ , ville	41.5	39.5	40.5	37.5	40.9	46.8	39.2	39.3	38.4
Densité de la population de la ville, par km ²	7'378	2'655	12'915	3'482	2'939	837	1'985	1'752	4'937
Nombre de communes de l'agglomération	111	68	86	107	19	46	24	8	148

⁽¹⁾ Agglomérations selon la définition de l'OFS, Espace à caractère urbain 2020. L'agglomération comporte la ville-centre et les autres communes de l'agglomération.

⁽²⁾ L'âge qui sépare la population en deux groupes de même taille, de sorte que 50% de la population soit plus jeune et 50% de la population plus âgé que cette valeur.

Population résidente permanente selon l'origine, en pour cent, ville, 2023

	Bâle	Berne	Genève	Lausanne	Lucerne	Lugano	St-Gall	Winterthour	Zurich
Population résidente permanente suisse	60.5 %	74.5 %	49.9 %	57.5 %	73.0 %	60.0 %	66.4 %	73.6 %	66.2 %
Population résidente permanente étrangère	39.5 %	25.5 %	50.1 %	42.5 %	27.0 %	40.0 %	33.6 %	26.4 %	33.8 %
<i>dont population étrangère de l'UE28</i>	23.2 %	13.2 %	29.0 %	26.4 %	14.8 %	31.0 %	18.6 %	13.6 %	22.3 %

Rapports de dépendance ⁽¹⁾, ville, 2023

	Bâle	Berne	Genève	Lausanne	Lucerne	Lugano	St-Gall	Winterthour	Zurich
Rapport de dépendance des jeunes	26.8 %	26.3 %	27.1 %	29.2 %	25.4 %	28.3 %	28.5 %	31.8 %	26.1 %
Rapport de dépendance des personnes âgées	29.5 %	26.1 %	24.0 %	21.6 %	29.9 %	37.4 %	27.8 %	26.0 %	21.0 %

⁽¹⁾ Le rapport de dépendance mesure le pourcentage des personnes d'un groupe d'âges choisis par rapport à l'effectif de la population âgée de 20 à 64 ans.

Population résidente permanente, ville, depuis 2010

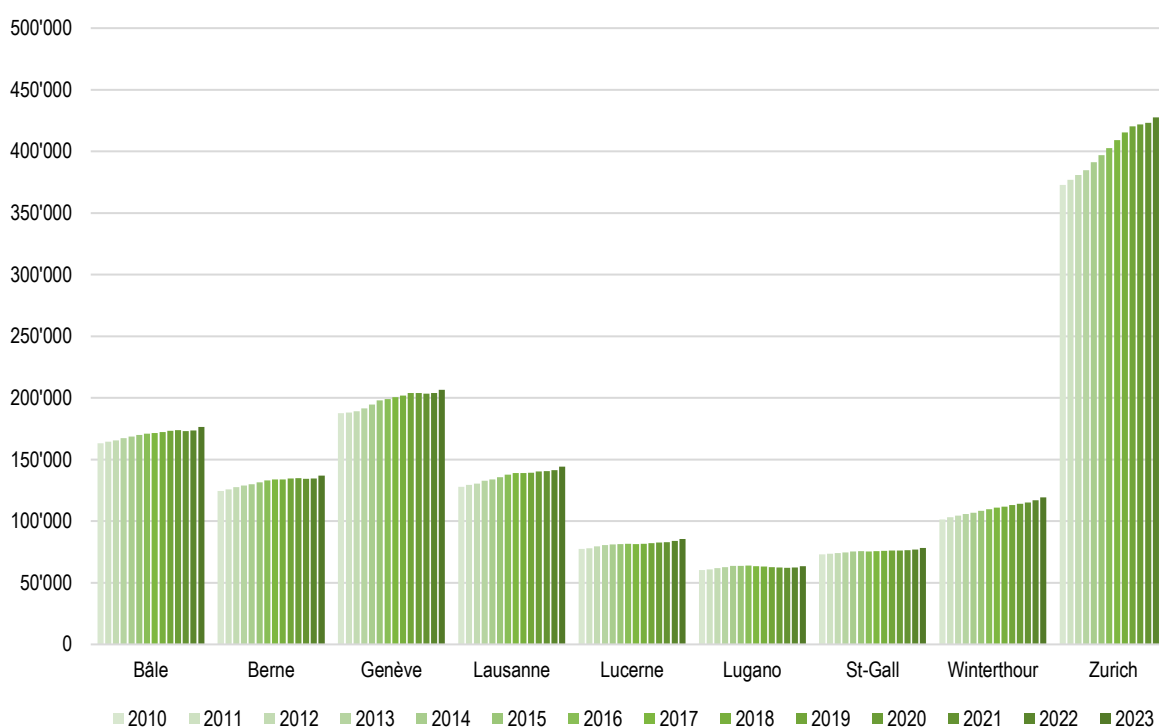

Contexte économique

Emploi, entreprises et établissements, ville et agglomération ⁽¹⁾, 2022

	Bâle	Berne	Genève	Lausanne	Lucerne	Lugano	St-Gall	Winterthour	Zurich
Emploi - ville	194'128	197'299	193'131	130'904	83'669	58'517	87'695	77'189	536'980
Emploi - agglomération	389'072	336'683	430'679	294'285	164'102	114'124	135'951	85'582	1'059'342
Part d'emploi de l'agglomération dans la ville	49.9 %	58.6 %	44.8 %	44.5 %	51.0 %	51.3 %	64.5 %	90.2 %	50.7 %
Entreprises - ville, dont	14'919	12'670	21'220	11'354	7'810	9'485	6'030	7'151	41'261
Petites et moyennes entreprises (<250 emplois)	14'833	12'581	21'148	11'297	7'772	9'469	5'979	7'119	41'019
Grandes entreprises (250 emplois et plus)	86	89	72	57	38	16	51	32	242
Etablissements - ville	17'000	14'996	23'726	13'598	8'554	10'195	7'253	8'369	46'671

⁽¹⁾ Agglomérations selon la définition de l'OFS, Espace à caractère urbain 2020. L'agglomération comporte la ville-centre et les autres communes de l'agglomération.

Emploi selon le sexe, ville, 2022

	Bâle	Berne	Genève	Lausanne	Lucerne	Lugano	St-Gall	Winterthour	Zurich
Total effectif	194'128	197'299	193'131	130'904	83'669	58'517	87'695	77'189	536'980
Hommes	101'600	98'533	99'499	63'011	38'650	32'654	43'974	39'566	283'754
Femmes	92'528	98'766	93'632	67'893	45'019	25'863	43'721	37'623	253'226
Total en pour cent	100.0 %	100.0 %	100.0 %	100.0 %	100.0 %	100.0 %	100.0 %	100.0 %	100.0 %
Hommes en %	52.3 %	49.9 %	51.5 %	48.1 %	46.2 %	55.8 %	50.1 %	51.3 %	52.8 %
Femmes en %	47.7 %	50.1 %	48.5 %	51.9 %	53.8 %	44.2 %	49.9 %	48.7 %	47.2 %

Emploi pour 100 habitants, ville et agglomération ⁽¹⁾, 2022

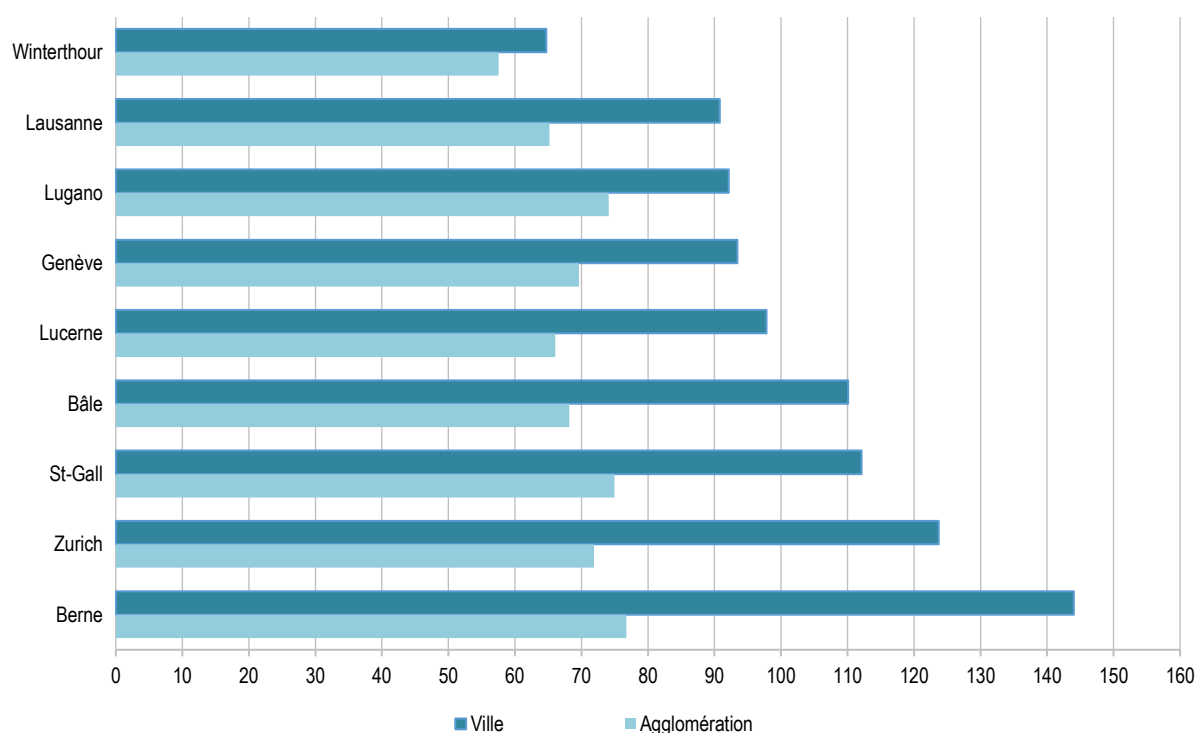

⁽¹⁾ Agglomérations selon la définition de l'OFS, Espace à caractère urbain 2020. L'agglomération comporte la ville-centre et les autres communes de l'agglomération.

Logement

Logements et taux de logements vacants, ville, 2023

	Bâle	Berne	Genève	Lausanne	Lucerne	Lugano	St-Gall	Winterthour	Zurich
Logements, effectif	104'560	82'105	113'081	81'645	47'746	41'885	45'432	58'538	235'138
Maisons individuelles pour 100 logements	6.0	4.9	0.6	2.7	3.6	13.6	6.9	14.1	4.0
Taux de logements vacants, en %	1.1 %	0.4 %	0.5 %	0.5 %	1.1 %	2.2 %	2.1 %	0.2 %	0.1 %

Logements selon le nombre de pièces, en pour cent, ville, 2023

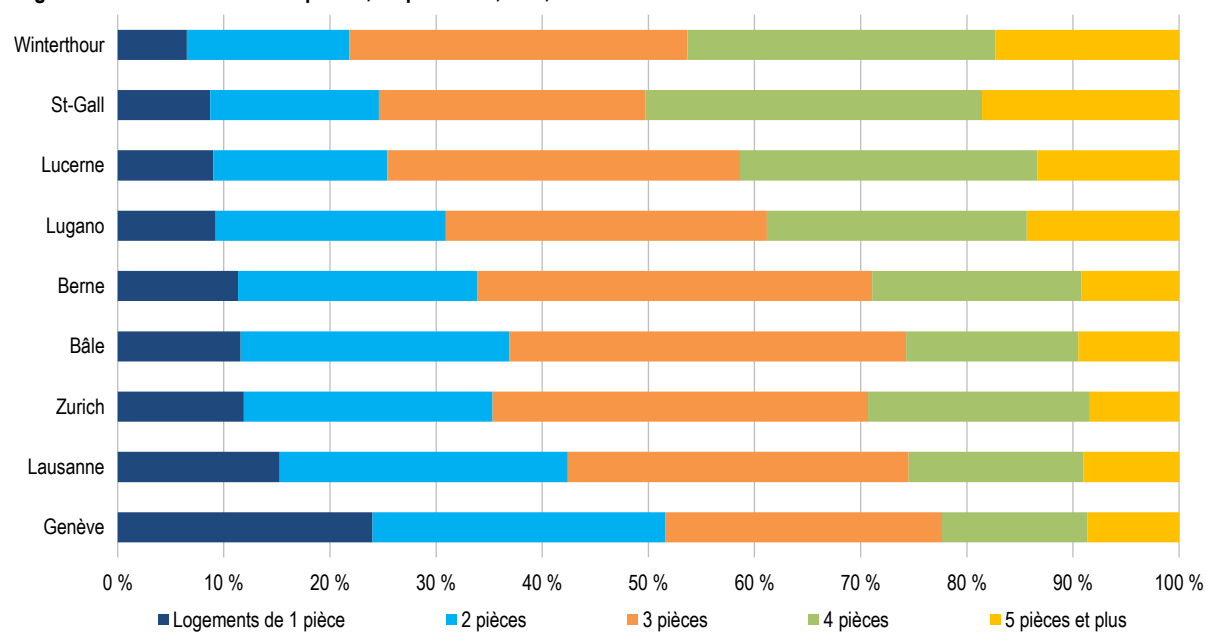

Surface d'habitation moyenne par personne, en m², ville et agglomération, 2022

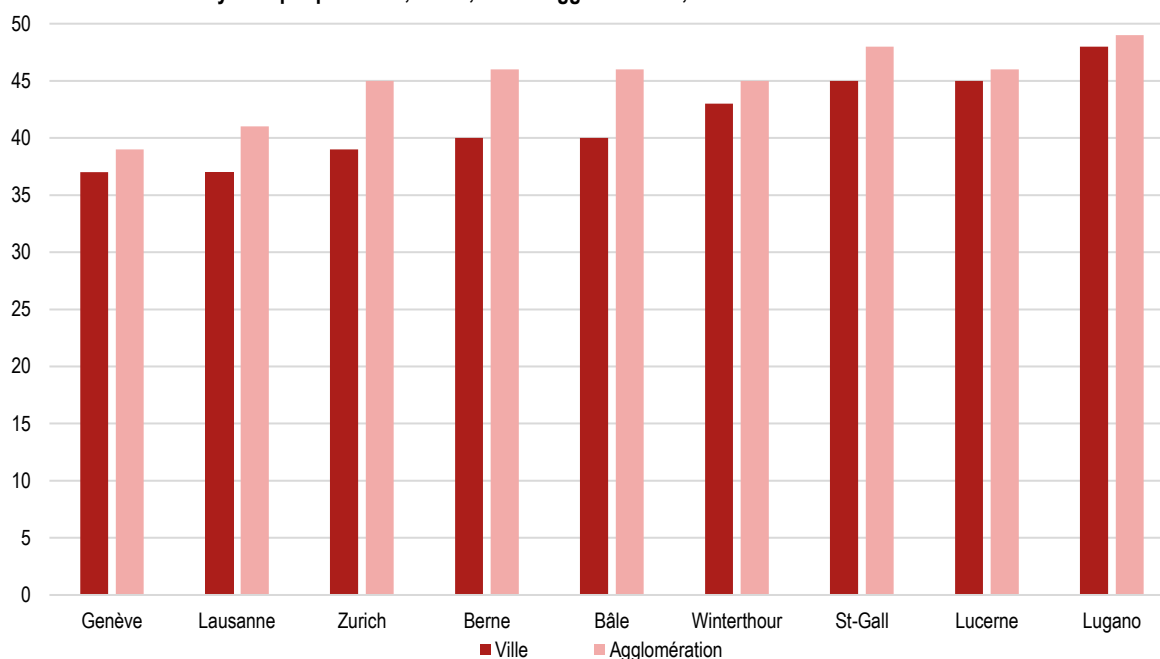

(1) Agglomérations selon la définition de l'OFS, Espace à caractère urbain 2020. L'agglomération comporte la ville-centre et les autres communes de l'agglomération.

Micro atlas suisses, villes

Population résidante permanente, en 2023

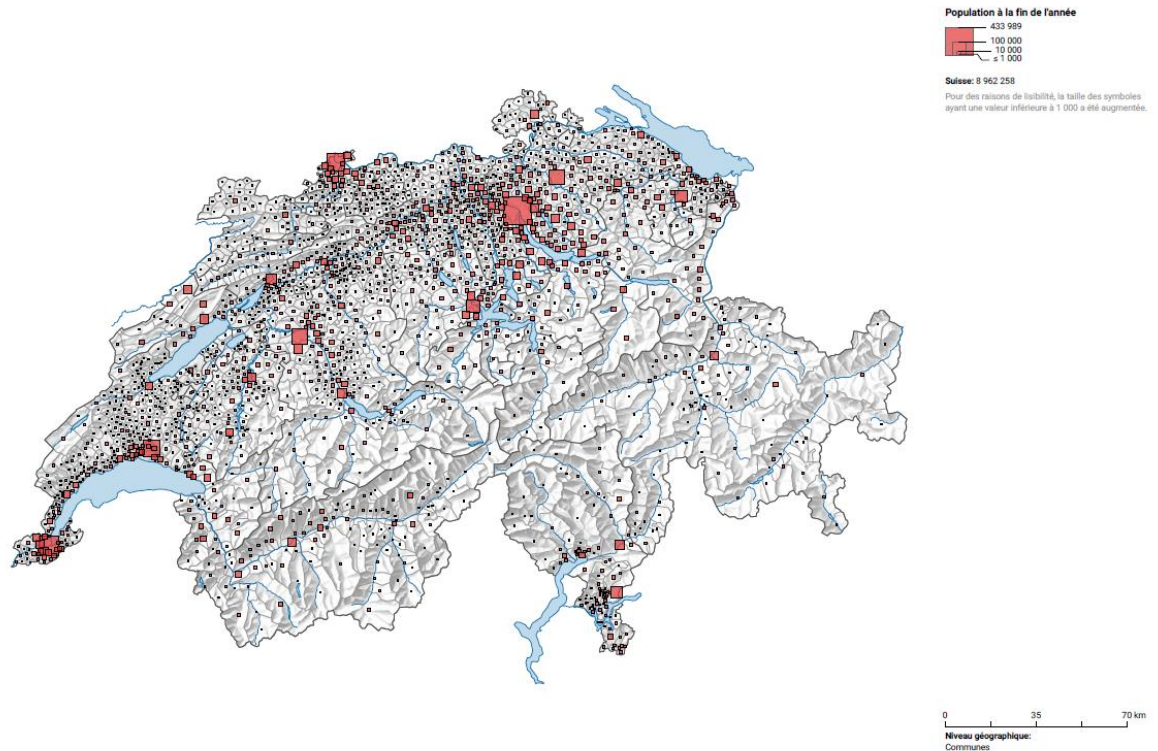

Schweizerische Eidgenossenschaft
Confédération suisse
Confederazione Svizzera
Confederaziun svizra

Eidgenössisches Departement des Innern EDI
Département fédéral de l'intérieur DFI
Bundesamt für Statistik BFS
Office fédéral de la statistique OFS

ID de la carte: 27864
Atlas statistique de la Suisse
Source(s): OFS - Statistique de la population et des ménages (STATPOP)
© Office fédéral de la statistique, Thun/Genève, Neuchâtel 2024-2024

Densité de la population, en 2023

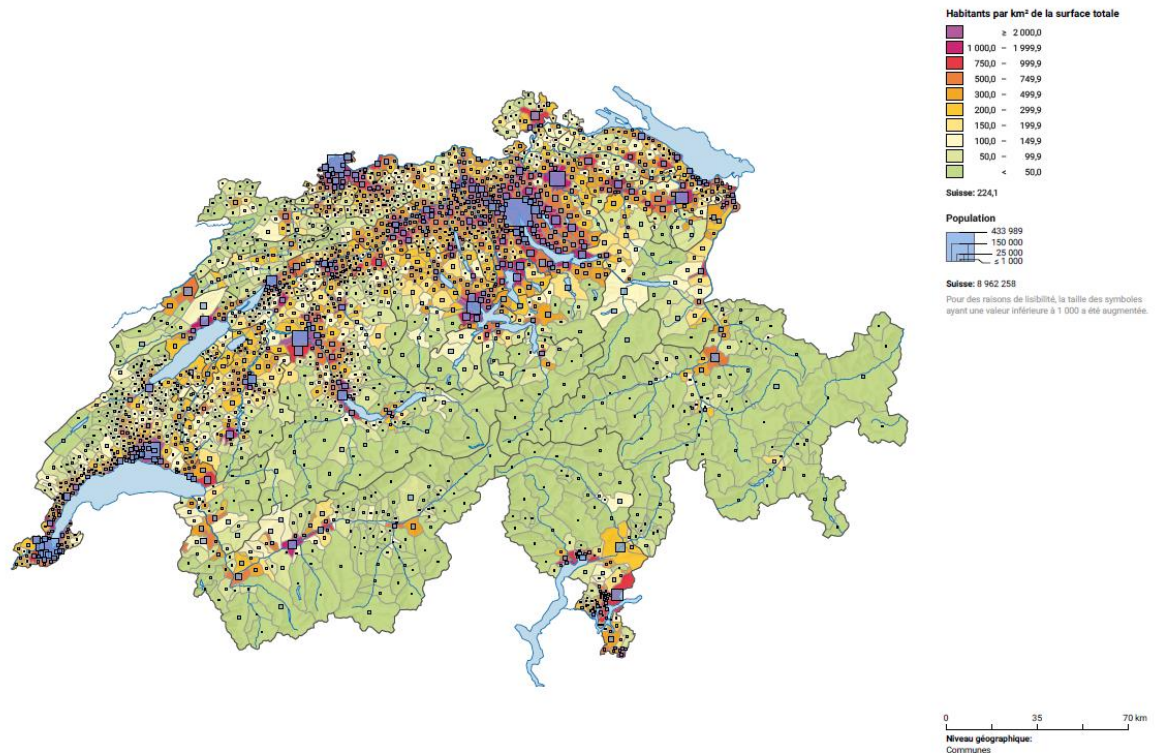

Schweizerische Eidgenossenschaft
Confédération suisse
Confederazione Svizzera
Confederaziun svizra

Eidgenössisches Departement des Innern EDI
Département fédéral de l'intérieur DFI
Bundesamt für Statistik BFS
Office fédéral de la statistique OFS

ID de la carte: 27876
Atlas statistique de la Suisse
Source(s): OFS - Statistique suisse de la superficie (AREA), Statistique de la population et des ménages (STATPOP), OFS - Statistique de la population et des ménages (STATPOP)
© Office fédéral de la statistique, Thun/Genève, Neuchâtel 2024-2024

Variation de la population résidente permanente, de 2010 à 2023

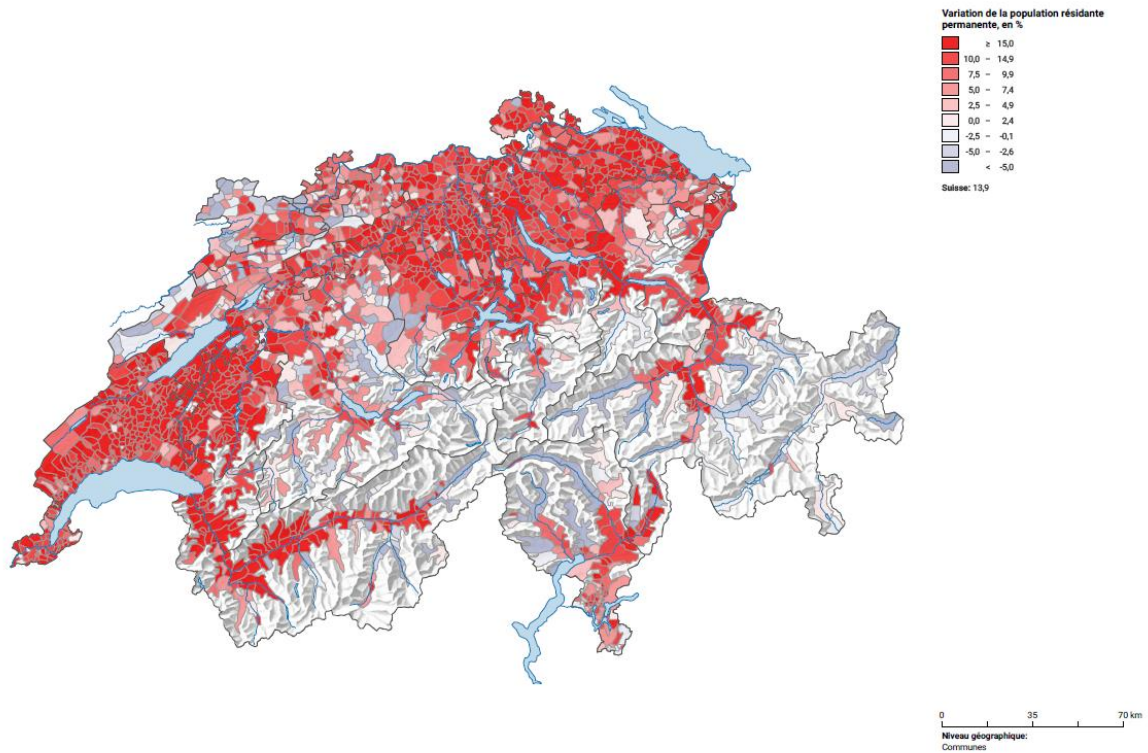

Schweizerische Eidgenossenschaft
Confédération suisse
Confederazione Svizzera
Confederaziun svizra

Eidgenössisches Departement des Innern EDI
Département fédéral de l'intérieur DFI
Bundesamt für Statistik BFS
Office fédéral de la statistique OFS

© de la carte: 27866
Atlas statistique de la Suisse
Source(s): OFS - Statistique de la population et des ménages (STATPOP)
© Office fédéral de la statistique, Thematisiert, Neuchâtel 2009-2024

Population résidente permanente étrangère, en 2023

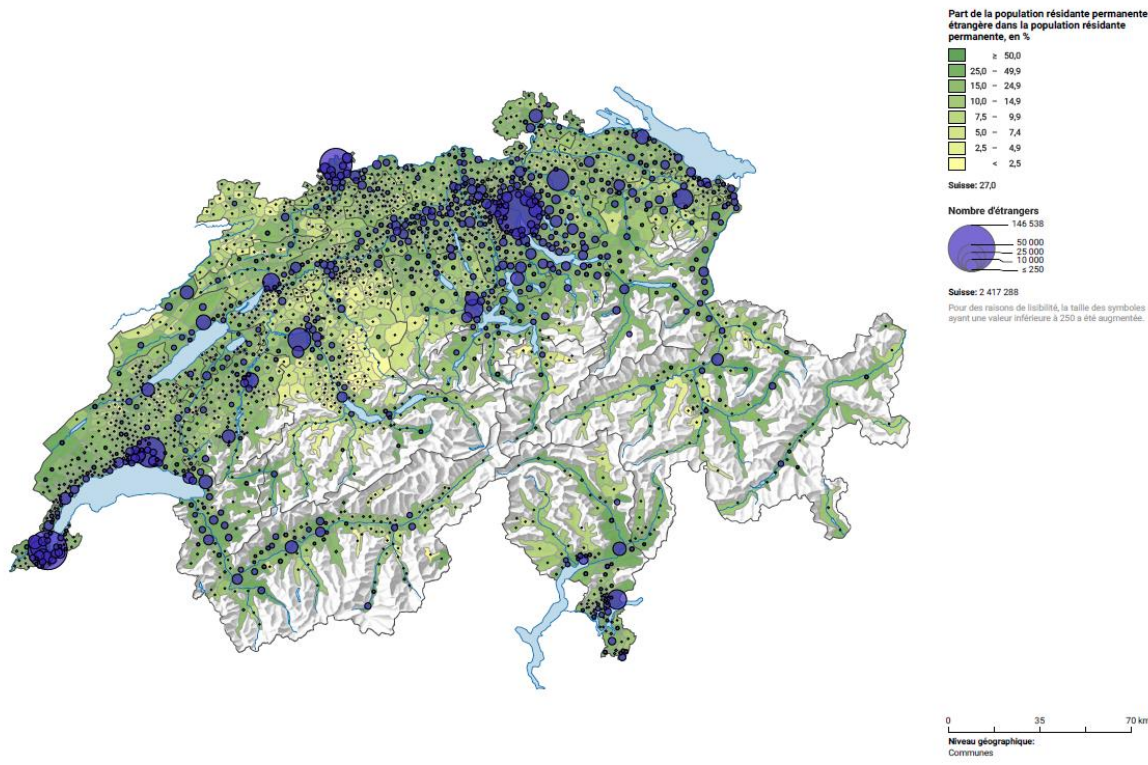

Schweizerische Eidgenossenschaft
Confédération suisse
Confederazione Svizzera
Confederaziun svizra

Eidgenössisches Departement des Innern EDI
Département fédéral de l'intérieur DFI
Bundesamt für Statistik BFS
Office fédéral de la statistique OFS

© de la carte: 27897
Atlas statistique de la Suisse
Source(s): OFS - Statistique de la population et des ménages (STATPOP)
© Office fédéral de la statistique, Thematisiert, Neuchâtel 2009-2024

Micro atlas suisses, agglomérations

Population résidente permanente, en 2022

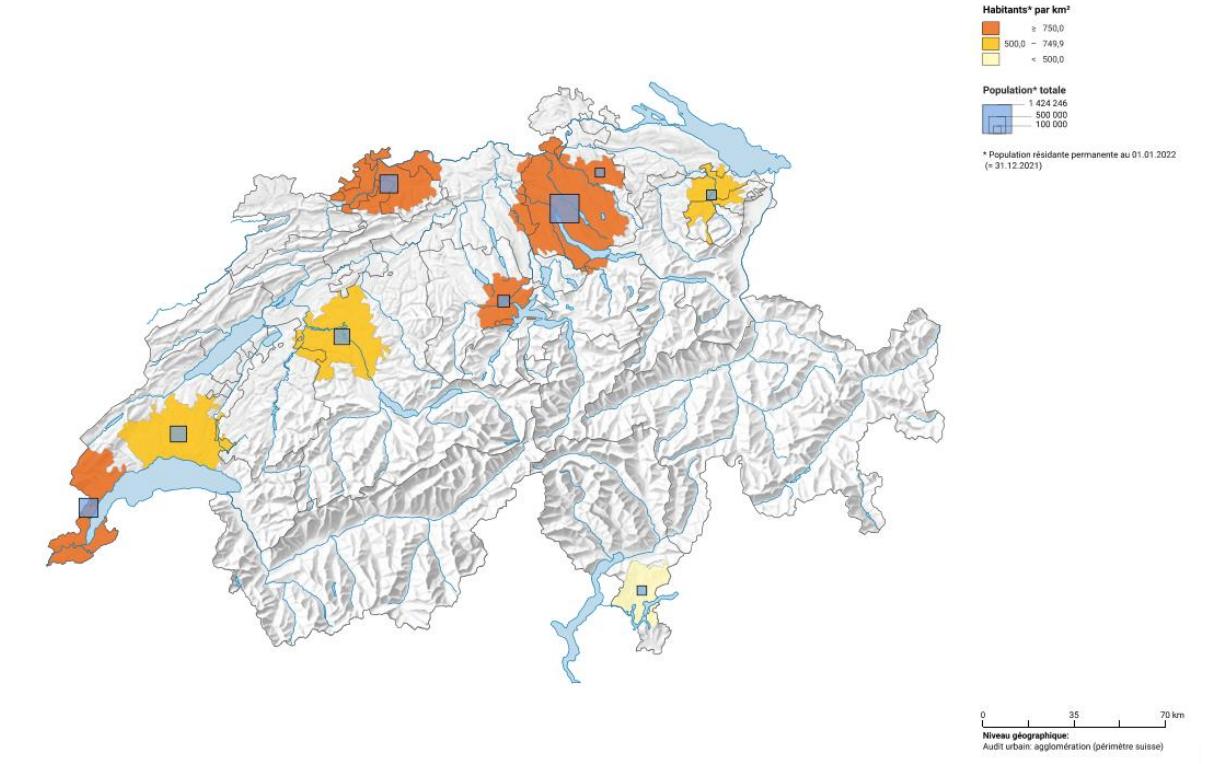

Schweizerische Eidgenossenschaft / Confédération suisse / Confederazione Svizzera / Confederaziun svizra / Eidgenössisches Departement des Innern EDI / Département fédéral de l'intérieur DFI / Bundesamt für Statistik BFS / Office fédéral de la statistique OFS

Statistik (S) OFS - Statistique suisse de la superficie (AREAL), Statistique de la population et des ménages (STATPOP); OFS - Statistique de la population et des ménages (STATPOP); © Office fédéral de la statistique, Thématiser, Neuchâtel 2017-2020

ID de la carte: 27383
Atlas statistique des villes

Population résidente permanente étrangère, en 2022

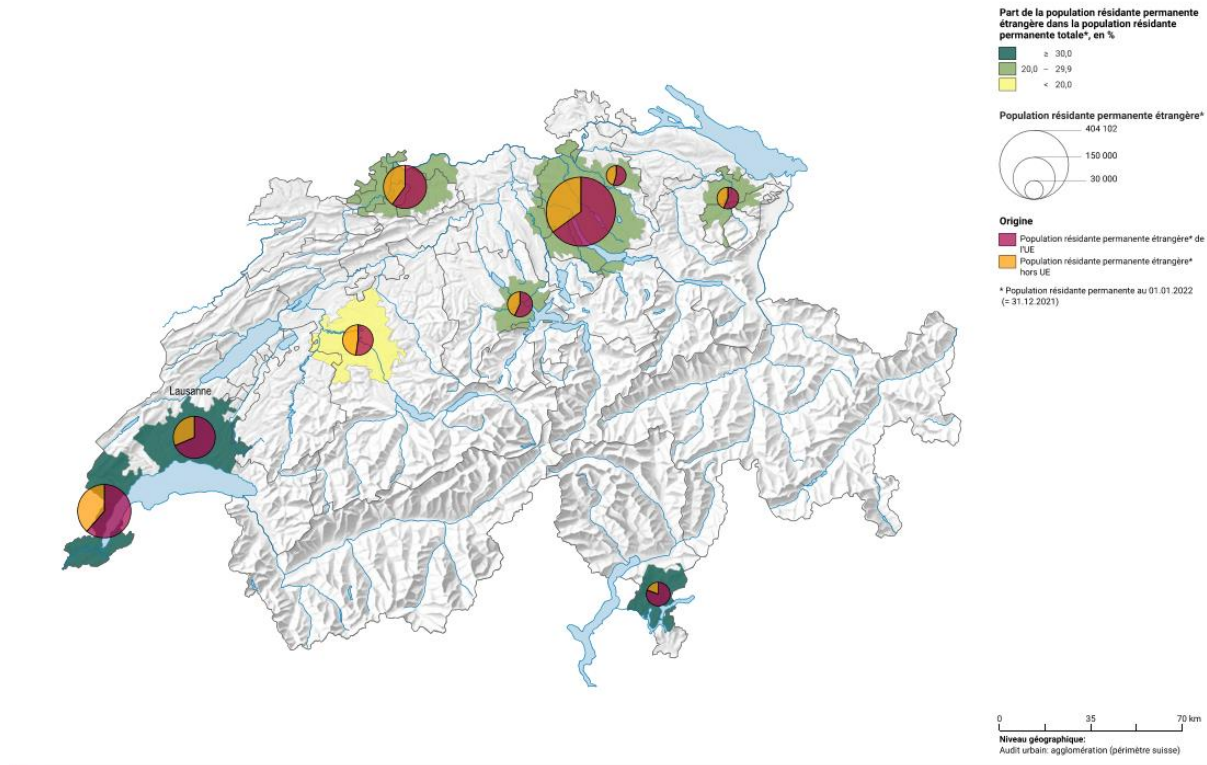

Schweizerische Eidgenossenschaft / Confédération suisse / Confederazione Svizzera / Confederaziun svizra / Eidgenössisches Departement des Innern EDI / Département fédéral de l'intérieur DFI / Bundesamt für Statistik BFS / Office fédéral de la statistique OFS

Statistik (S) OFS - Statistique de la population et des ménages (STATPOP); OFS - Statistique de la population et des ménages (STATPOP); © Office fédéral de la statistique, Thématiser, Neuchâtel 2017-2020

ID de la carte: 27386
Atlas statistique des villes

Sources et approfondissements

Office fédéral de la statistique (City Statistics)

<https://www.bfs.admin.ch/bfs/fr/home/statistiques/themestransversaux/city-statistics/portraits-villes.html>

Office fédéral de la statistique (OFS), Statistique structurelle des entreprises (STATENT)

Office fédéral de la statistique (OFS), Statistique des bâtiments et des logements (StatBL)

Office fédéral de la statistique (OFS), (Atlas statistique de la Suisse)

<https://www.bfs.admin.ch/bfs/fr/home/statistiques/statistique-regions/atlas/atlas-statistique-interactif-suisse.html>

Office fédéral de la statistique (OFS), (Statistique suisse de la superficie)

<https://www.bfs.admin.ch/bfs/fr/home/statistiques/espace-environnement/utilisation-couverture-sol.html>

Ville de Lausanne, Office d'appui économique et statistique (OAES), calculs propres

www.lausanne.ch/statistique